R E P U B L I K A H R V A T S K A
Splitsko-dalmatinska županija
GRAD SPLIT
Služba za imovinskopravne poslove, izgradnju i geodeziju
Obala Kneza Branimira 17

PROJEKTNI ZADATAK

za izradu

GLAVNOG I IZVEDBENOG PROJEKTA

Prometnice s komunalnom infrastrukturom
Odvojak Puta iza nove bolnice

Split, rujan 2017.

1. OPIS PROJEKTA

Predmet ovog projektnog zadatka je izrada glavnog i izvedbenog projekta za prometnicu koja je odvojak Puta iza nove bolnice i pristupna je prometnica za objekte smještene istočno od zgrade novog rodilišta u Splitu.

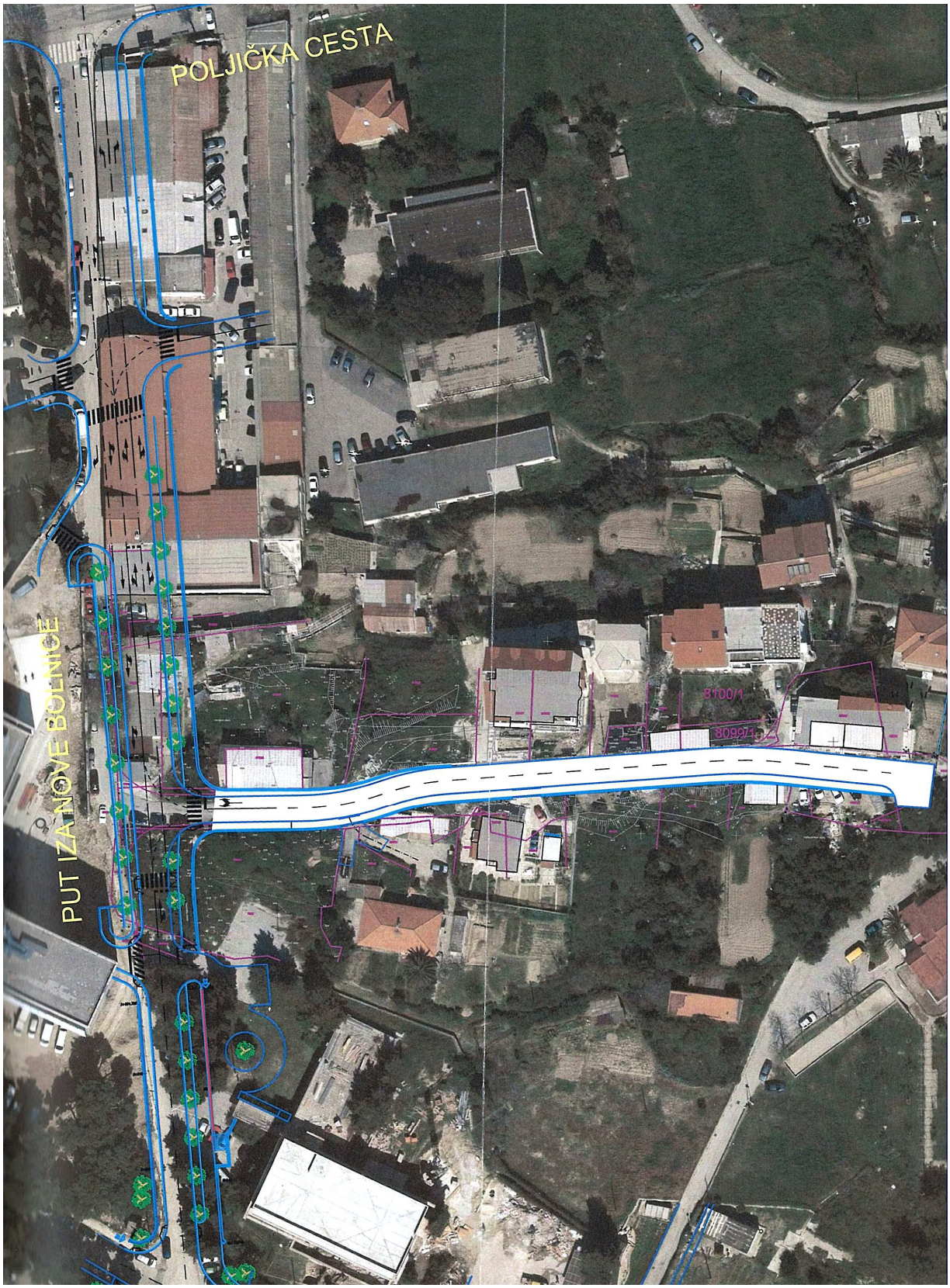

Slika iz idejnog projekta „Odvojak Puta iza nove bolnice T.D. 32-13“ iz kolovoza 2013.

Za predmetnu prometnicu je ishođena lokacijska dozvola Klasa:up/i 350-05/13-01/00190, Urbroj: 2181/01-03-01/08-14-0005 od 28.02.2014. pravomoćna 21.03.2014. (u privitku).
Izgradnja ove prometnice pretpostavlja nastavak izgradnje Puta iza nove bolnice (faza 2), pa je visnski i položajno usklađena s glavnim projektom iste. Zbog toga je trasa postojećeg puta spuštena na mjestu priključka predmetne prometnice s Putem iza nove bolnice za cca 5 m, što iziskuje gradnju potpornih zidova.
Ukupna duljina prometnice je 165 m, širina nogostupa je 5,5 m, s jednostranim nogostupom širine 1,6 m, a na kraju prometnice je okretište.
Tlocrtno trasa prati postojeću prometnicu, dok se visinski uklapa na istu, na udaljenosti od cca 82 m od osi Puta iza nove bolnice. Predviđen je naveći uzdužni nagib od 12%, a primijenjen je na duljini od cca 65 m.
Postojeći sa sjeverne strane prometnice imaju djelomično izgrađenu kanalizaciju.
Kanalizacija se priključuje na postojeću bolnice Firule, koja ima mješovit sistem kanalizacije pa je isti usvojen i za ovu prometnicu. S obzirom na niveletu terena, istočni dio, dionica 3-4 se priključuje na postojeći odvodni kanal u točki 4, a zapadni dio, dionica 1-2 se priključuje na planirani kanal u točki 1 u prometnici Put iza nove bolnice.
Projektirani vodovod u prometnici je dio vodoopskrbnog sustava vodosprema Visoka II, s kotom dna 73,00 m.n.m. i biti će priključen na novoprojektirani vodovod za bolnicu Firule.
Na predmetnom području postoji podzemna i zračna elektroenergetska mreža 1kV. Planiranim zahvatom se spušta niveleta prometnice te se predviđa izrada kabelskog 1kV raspleta i javne rasvjete uz vanjski rub nogostupa a DTK bliže prometnici uz unutarnji rub.

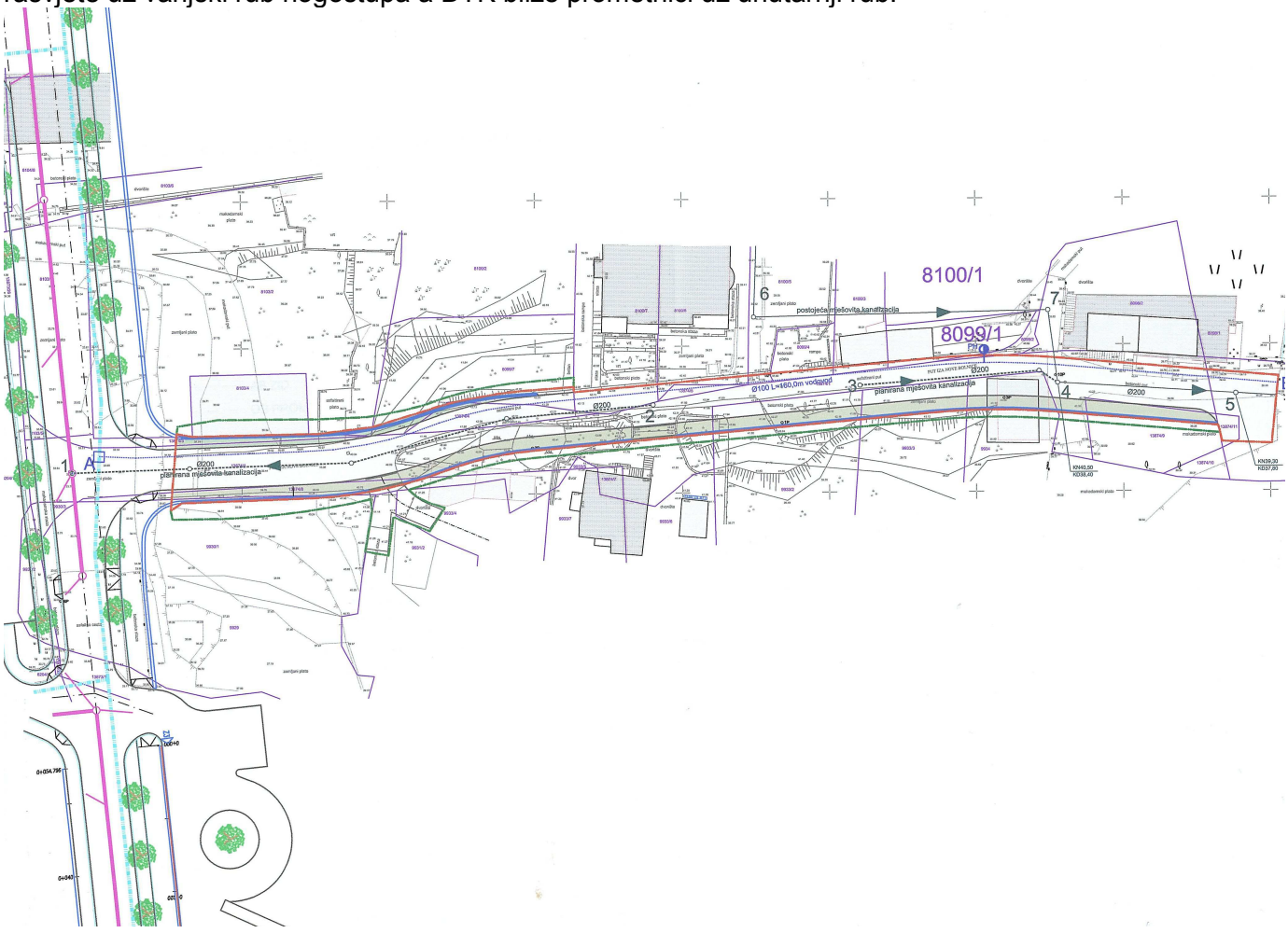

Situacija vodovoda i odvodnje iz idejnog projekta „Odvojak Puta iza nove bolnice T.D. 32-13“ iz kolovoza 2013.

2. PROSTORNO PLANSKA DOKUMENTACIJA

Glavni i izvedbeni projekt treba biti u skladu sa prostornim planovima koji su na snazi:

- Prostorni plan Splitsko-dalmatinske županije (Službeni glasnik Splitsko-dalmatinske županije 1/03, 8/04, 5/05, 5/06, 13/07, 9/13)

- Prostorni plan uređenja Grada Splita (Službeni glasnik Grada Splita 31/05)
- Generalni urbanistički plan Splita (Službeni glasnik Grada Splita broj 1/06, 15/07, 3/08, 3/12, 32/13, 52/13)

3. PRIKAZ PLANIRANIH RADOVA PRI IZRADI GLAVNOG I IZVEDBENOG PROJEKTA

3.1. Prometnica
- Građevinsko rješenje
- Prometno rješenje

3.2. Vodovod
- Vodoopskrba
- Hidrantska mreža

3.3. Kanalizacija

3.4. Elektroopskrba
- Javna rasvjeta

3.5. Distribucijsko telekomunikacijska kanalizacija (DTK)

3.6. Prikaz mjesta priključka nove infrastrukture na postojeću

4. IZDVOJENE NAPOMENE PROJEKTANTU

4.1. Glavni i izvedbeni projekti trebaju sadržavati sve pisane i grafičke priloge sukladno člancima 68. 69. i 74. važećeg „Zakona o gradnji“ (NN 153/13) te Pravilnika o obveznom sadržaju i opremanju projekata građevina NN 64/14

4.2. Projektant je dužan dati izjavu kojom potvrđuje da je obišao teren na kojem projektira predmetnu građevinu. Prilikom izrade ponude obuhvatiti sve činjenice dane u ponudbenoj dokumentaciji.

4.3. Za potrebe temeljenja potpornih zidova Projektant je dužan od ovlaštene osobe naručiti geotehnički elaborat.

4.4. Projektant je dužan, kao dio projektne dokumentacije izraditi i projekt premještanja postojećih instalacija u koliko je potrebno, uz obaveznu konzultaciju sa vlasnikom postojećih instalacija, te je dužan ishoditi pismenu suglasnost na projekt izmještanja instalacija. U troškovniku je potrebno detaljno opisati pojedine stavke premještanja.

4.5. Prikaz mjera zaštite od požara izraditi kao poseban elaborat

4.6. Projektant je dužan dati procjenu troška izvođenja radova sa jediničnim cijenama, pojedinačno za svaku stavku u troškovniku. Stavke je potrebno detaljno opisati.

4.7. Projektant je dužan pri izradi troškovnika, za stavke pripremnih i zemljanih radova, postupati sukladno sa „Pravilnikom o gospodarenju građevnim otpadom“ (NN 38/08) i prema važećim zakonima: „Zakon o rudarstvu“ (NN 56/13, NN 14/14), „Zakon o zaštiti okoliša“ (NN 110/07, NN 80/13).

4.8. Projektant je u izvedbenom projektu (u situaciji i poprečnim presjecima) dužan ucrtati granicu zahvata, a sve u svrhu nesmetanog izvođenja radova i zauzimanja okolnog terena za vrijeme izgradnje prometnice.

4.9. Projektant je dužan (pod uvjetom u potpunosti riješenih imovinsko – pravnih odnosa) dati procjenu vremenskog roka potrebnog za izvođenje radova.

4.10. Glavni projektant je dužan izvršiti koordinaciju svih instalacija te izraditi poprečni i tlocrtni prikaz svih instalacija (javna rasvjeta, telekomunikacije, elektroinstalacije, kanalizacija, vodovod) te riješiti križanja s postojećim infrastrukturnim objektima i instalacijama, sa zaštitom istih tijekom građenja kao i konačnu zaštitu

5. NAČIN PRAĆENJA I ISPORUKE PROJEKATA

Naručitelj će preko stručne službe nadzirati postupak izrade projektne dokumentacije.
Projektant je dužan projektnu dokumentaciju izraditi prema ovom projektnom zadatku. Sve nedostatke i greške koje Naručitelj primijeti, a dio su sadržaja projektnog zadatka Projektant je dužan dopuniti i ispraviti o vlastitom trošku.

Prije uvezivanja projekta, Projektant je dužan Naručitelju prirediti prezentaciju na kojoj će ga detaljno upoznati s glavnim i izvedbenim projektom.

Dokumentaciju je potrebno dostaviti

- **u tiskanom obliku po 6 (šest) primjeraka** prema Pravilniku o obveznom sadržaju i opremanju projekata građevina NN 64/14
- **u digitalnom obliku na CD-u**
  - tekst u MS WORD-u, a nacrti u *.dwg formatu,
  - troškovnik u EXCEL-u,
  - **cijeli projekt u *.pdf formatu** – **6 kopija CD**
    CD je potrebno označiti naljepnicom slijedećeg sadržaja:
  - Nazivom i sjedištem Investitora
  - Nazivom građevine ili njezinog dijela
  - Razinom razrade i oznakom projekta
  - Nazivom i sjedište tvrtke koja je izradila projekt
  - Datumom izrade projekta

6. PODLOGE KOJE OSIGURAVA NARUČITELJ

- Katastarsko topografska podloga za projektiranje
- Pravomoćna lokacijska dozvola (u privitku)
- Preris instalacija iz katastra vodova

Ovo rješenje je PRAVOMOĆNO
dana 21.03.2014.

ovl. Službena osoba

REPUBLIKA HRVATSKA
Splitsko-dalmatinska županija
GRAD SPLIT

Upravni odjel za prostorno uređenje i graditeljstvo
Odsjek za prostorno uređenje

Klasa: UP/I 350-05/13-01/00190
Ur.broj: 2181/01-03-01/08-14-0005
Split, 28.02.2014. godine

Grad Split, Upravni odjel za prostorno uređenje i graditeljstvo, Odsjek za prostorno uređenje, rješavajući po zahtjevu Grada Splita, Službe za imovinsko pravne poslove, izgradnju i geodeziju, koja je i opunomoćenik Vodovod i kanalizacije d.o.o. Split, temeljem članka 105. Zakona o prostornom uređenju i gradnji ("Narodne novine", broj: 76/07, 38/09, 55/11, 90/11, 50/12 i 152/13), a u svezi članka 188. stavak 2. Zakona o prostornom uređenju ("Narodne novine", broj: 153/13), i z d a j e

LOKACIJSKU DOZVOLU

Za zahvat u prostoru: izgradnju odvojka Puta iza nove bolnice s infrastrukturnim instalacijama, duljine unutar planirane granice građevne čestice od cca 151,3m na kat.čest. zem.13874/1, 13874/3/4/5/6, 13874/8/9/11, 9930/1, 9933/6, 9933/2/3, 8100/7/5/3, 8099/7/4/1/2, 9934 i 8103/2 k.o. SPLIT (u zahvatu i na k.č.z. 8103/4, 9931/2 i 9933/4) k.o. SPLIT, prema idejnom projektu, oznake T.D. 32-13, od kolovoza 2013. godine, koji je izradio Projektni biro Damjanić d.o.o. Split, temeljem ugovora o poslovnoj suradnji s Hidrodizajn d.o.o. Split, br. 02/2003 od veljače 2003.godine i ugovora o poslovnoj suradnji s Volting d.o.o.Split, br. 08/2005 od lipnja 2005.godine, kojom se određuje:

I. OSNOVNI ELEMENTI ZAHVATA U PROSTORU

1. **Oblik i veličina građevne čestice:**
   - Građevnu česticu oblikovati na način kako je to prikazano na posebnoj geodetskoj podlozi u mjerilu 1:1000, broj: 06/2013, k.o. SPLIT, koju je izradio ovlašteni inženjer geodezije Ratko Štefek, ing.geod. (br.ovl. Geo 315) iz Geotehna d.o.o. Split, od veljače 2013.godine, ovjerena od Državne geodetske uprave, Područnog ureda za katastar Split, klasa: 936-03/13-02/26, ur.broj: 541-26-01/1-13-2, od 04.04.2013.godine, na kojoj je prikazana i granica obuhvata predmetnog zahvata i koja je sastavni dio ove lokacijske dozvole.

2. **Opis zahvata i osnovni tehnički podaci o građevini:**
   - Predmetni zahvat predstavlja odvojak ulice Put iza nove bolnice, koji je položen u smjeru zapad- istok, projektirane osne duljine od križanja s osi Put iza nove bolnice do

kraja zahvata cca 165m, odnosno projektirane duljine unutar planirane građevne čestice u duljini od cca 151,3m.

- U poprečnoj dispoziciji ulica se sastoji od dvije vozne trake širine po 2,75m i jednostranog nogostupa širine 1,6m, obrubljenog u odnosu na kolnik betonskim rubnjacima dimenzija 15/25cm na odgovarajućim temeljima, a na vanjskoj strani je omeđen betonskim trakama dimenzija 10/10 cm, odnosno ogradnim i potpornim zidovima ovisno o konfiguraciji terena. Na sjeverozapadnom dijelu zahvata, predviđena je sadnja zelenila ispod potpornih zidova. Pristup izgrađenim i planiranim objektima predviđen je upuštanjem rubnjaka.
- Vertikalna geometrija zahvata je uvjetovana kotama priključenja na niveletu Puta iza nove bolnice, odnosno izvedenim stanjem na predmetnoj lokaciji. Maksimalni primijenjeni uzdužni nagib iznosi 12 %.
- Predmetni zahvat opremiti horizontalnom i vertikalnom prometnom signalizacijom
- Vodovod i odvodnja

  Planirana je izvedba vodovoda profila ∅100 mm u sjevernom dijelu kolnika na udaljenosti cca 1m od sjevernog ivičnjaka, na dubini cca 1,2m, računajući od tjemena cijevi do nivelete prometnice i spaja se na vodovodnu cijev lociranu u kolniku Puta iza nove bolnice. Duž trase je planiran i jedan protupožarni hidranti.

  Zbog konfiguracije terena na predmetnoj lokaciji i priključenja na mješoviti sustav kanalizacije bolnice Firule, projektirana kanalizacija je smještena u trupu prometnice na način da se istočni dio priključuje na izvedeni kanal, a zapadni dio se priključuje na kanal u prometnici Put iza nove bolnice.

- Javna rasvjeta i DTK

  Sastavnice planirane javne rasvjete uključuju rasvjetne stupove visine 6m na međusobnom razmaku od 22m do 25m, s odgovarajućim rasvjetnim tijelima i pripadnom opremom, smještenim u vanjskom rubu južnog nogostupa.

  Na sjevernom rubu južnog nogostupa prometnice izvodi se i infrastruktura distribucijske telekomunikacijske kanalizacije, što je prikazano na grafičkom prilogu br. 8. predmetnog idejnog projekta.

- Izgradnja infrastrukturnih instalacija prikazana je u idejnom projektu, a uvjeti za izgradnju su sadržani u posebnim uvjetima pribavljenima u tijeku postupka izdavanja ove dozvole. Prije početka radova potrebno je izvršiti točnu identifikaciju podzemnih instalacija.

3. Način sprječavanja nepovoljnog utjecaja na okoliš

Mjere sprječavanja nepovoljnog utjecaja na okoliš određene su uvjetima Upravnog odjela za graditeljstvo, komunalne poslove, infrastrukturu i zaštitu okoliša, SDŽ-e, klasa: 351-01/13-01/0624 od 07.01.2014.godine.

4. Izgrađene građevine, odnosno objekti unutar granice predmetne građevne čestice koja se ovim zahtjevom formira, potrebno je ukloniti kako bi se stekli uvjeti za provedbu ovog zahvata

II. POSEBNI UVJETI

Posebni uvjeti, odnosno suglasnosti dostavljeni uz zahtjev i tijekom ovog postupka:

- MUP, PU SPLITSKO-DALMATINSKA
  Sektor upravnih i inspekcijskih poslova
  POSEBNI UVJETI GRAĐENJA,
  broj: 511-12-18-19873/2-2013-M.P. od 22.11.2013.godine

- VODOVOD I KANALIZACIJA d.o.o. Split,
  POSEBNI UVJETI VODOOPSKRBE I ODVODNJE,
  broj: 29567, od 14.11.2013.godine

- HEP – ODS, DP Elektrodalmacija – Split
  PRETHODNA ELEKTROENERGETSKA SUGLASNOST,
  broj: 5645-11-00/2013, od 18.11.2013.godine

- HRVATSKE VODE
  Vodnogospodarski odjel za slivove južnoga Jadrana
  VODOPRAVNI UVJETI,
  klasa: UP/I-325-01/13-07/0006376, od 11.02.2014.godine

- GRAD SPLIT
  Upravni odjel za komunalno gospodarstvo i redarstvo
  Suglasnost na idejni projekt, klasa: 340-03/07-01/0014, od 07.02.2014.godine

- MINISTARSTVO ZDRAVLJA, Uprava za sanitarnu inspekciju
  Sektor županijske sanitarne inspekcije i pravne podrške,
  Služba županijske sanitarne inspekcije
  PJ-Odjel za južnu Dalmaciju
  Ispostava Split
  SANITARNO – TEHNIČKI I HIGIJENSKI UVJETI,
  klasa: 540-02/14-03/2111, od 07.02.2014.godine

- MINISTARSTVO KULTURE
  Uprava za zaštitu kulturne baštine
  Konzervatorski odjel Split
  klasa: 612-08/13-11/0051 od 11.11.2013.godine

- HAKOM, Zagreb,
  Posebni uvjeti građenja,
  klasa: 361-03/13-01/4074, od 13.11.2013.godine

- SPLITSKO DALMATINSKA ŽUPANIJA
  Upravni odjel za graditeljstvo, komunalne poslove, infrastrukturu i zaštitu okoliša, Split,
  klasa: 351-01/13-01/0624 od 07.01.2014.godine

III. DOKUMENTI PROSTORNOG UREĐENJA

Predmetni zahvat nalazi se u granicama obuhvata:

- Generalnog urbanističkog plana Splita („Službeni glasnik Grada Splita broj 1/06, 15/07, 3/08, 3/12, 32/13, 52/13) u zoni javne i društvene namjene, oznake D3-zdravstvena, unutar konsolidiranog područja, oznake 2.7- Uređivanje, urbana obnova i dogradnja

kompleksa jedne namjene, za koji vrijede opća i posebna pravila navedena u člancima 30., 32.,70., i 105. odredbi za provođenje GUP-a Splita,

IV. SASTAVNI DIO LOKACIJSKE DOZVOLE

Sastavni dio ove lokacijske dozvole čine:

1. Posebna geodetska podloga, u mjerilu 1:1000, broj 06/2013, k.o. SPLIT, koju je izradio ovlašteni inženjer geodezije Ratko Štefek, ing.geod. (br.ovl. Geo 315) iz Geotehna d.o.o. Split, od veljače 2013.godine, ovjerena od Državne geodetske uprave, Područnog ureda za katastar Split, klasa: 936-03/13-02/26, ur.broj: 541-26-01/1-13-2, od 04.04.2013.godine, na kojoj je prikazana i granica obuhvata predmetnog zahvata;
2. Idejni projekt, oznake T.D. 32-13, od kolovoza 2013. godine, koji je izradio Projektni biro Damjanić d.o.o. Split, temeljem ugovora o poslovnoj suradnji s Hidrodizajn d.o.o. Split, br. 02/2003 od veljače 2003.godine i ugovora o poslovnoj suradnji s Volting d.o.o.Split, br. 08/2005 od lipnja 2005.godine;
3. Posebni uvjeti građenja navedeni u glavi II. ove lokacijske dozvole.

V. GRAĐENJE GRAĐEVINE

Na temelju ove lokacijske dozvole ne može se započeti sa građenjem, već je potrebno ishoditi akt za građenje sukladno odredbama Zakona o gradnji („Narodne novine“, br:153/13).

VI. VAŽENJE LOKACIJSKE DOZVOLE

Ova lokacijska dozvola važi dvije godine od dana njene pravomoćnosti. Važenje lokacijske dozvole produžuje se na zahtjev podnositelja zahtjeva jednom za još dvije godine, ako se nisu promijenili uvjeti utvrđeni odredbama važećeg Zakona i drugi uvjeti u skladu s kojima je lokacijska dozvola izdana.

O b r a z l o ž e n j e

Predlagatelj Grad Split, Služba za imovinsko pravne poslove, izgradnju i geodeziju, koji je i opunomoćenik Vodovod i kanalizacije d.o.o. Split, podnio je dana 30.12.2013. godine, zahtjev za izdavanje lokacijske dozvole za zahvat u prostoru opisan u izreci.

Zahtjev je osnovan.

Uz zahtjev i tijekom postupka za izdavanje lokacijske dozvole, podnositelj zahtjeva je priložio :

- Punomoć Vodovoda i kanalizacije d.o.o. Split, broj 30510, kojom ovlašćuje Grad Split da ga zastupa u postupku izdavanja predmetne lokacijske dozvole od 20.11.2013. godine
- Preris katastarskog plana u M 1 : 1000,
- Izvode iz posjedovnih listova
- Posebnu geodetsku podlogu u M 1:1000,
- tri primjerka idejnog projekta s izjavom projektanta da je idejni projekt izrađen u skladu s dokumentom prostornog uređenja na temelju kojeg se izdaje lokacijska dozvola.

- Posebne uvjete Hrvatskih voda, Ministarstva kulture, Vodovod i kanalizacije d.o.o. Split, Splitsko-dalmatinske županije, upravnog odjela za graditeljstvo, komunalne poslove, infrastrukturu i zaštitu okoliša, MUP-a, Ministarstva zdravlja, HEP-ODS-a, Hakoma i Grada Splita, Upravnog odjela za komunalno gospodarstvo i redarstvo, Odsjek za komunalne poslove
- Lokacijsku dozvolu klasa:UP/I 350-05/06-01/00518 od 26.01.2007.godine izdanu od Ureda državne uprave u Splitsko-dalmatinskoj županiji, Službe za prostorno uređenje, zaštitu okoliša, graditeljstvo i imovinsko-pravne poslove, Odsjek za prostorno uređenje (zbog pravilnog formiranja građevne čestice)
- Prijavu početka radova, klasa: 340-03/06-01/236 od 28.03.2008.godine za izgradnju prometnice Put iza nove bolnice na temelju potvrde glavnog projekta klasa: 361-03/08-01/0058 od 10.03.2008.godine
- Potvrdu izmjene glavnog projekta, klasa: 361-03/09-01/0233 od 18.11.2009.godine izdanu od Grada Splita, Upravnog odjela za prostorno uređenje i graditeljstvo, Odsjek za graditeljstvo (predviđena fazna gradnja)

U provedenom postupku utvrđeno je:

1. Zahtjev je podnesen od ovlaštene osobe koja svoj pravni interes dokazuje:
   - Zakonom o vodama („Narodne novine“, broj 153/09, 63/11, 130/11 i 56/13)
   - Zakonom o cestama („Narodne novine“ broj: 84/11, 22/13, 54/13, 148/13)

2. Predmetne čestice zemlje se nalaze unutar obuhvata dokumenta prostornog uređenja navedenog u točki III. izreke ovog rješenja, u zoni javne i društvene namjene, oznake D3-zdravstvena, unutar konsolidiranog područja, oznake 2.7- Uređivanje, urbana obnova i dogradnja kompleksa jedne namjene za koju vrijede pravila navedena u člancima 30.,32.,70., i 105. Odredbi za provođenje GUP-a Splita, („Službeni glasnik Grada Splita broj 1/06, 15/07, 3/08, 3/12, 32/13, 52/13).

   Člankom 30. stavak 3. Odredbi za provođenje GUP-a Splita, utvrđeno je da se omogućava gradnja i drugih prometnih građevina, telekomunikacijske, komunalne i druge infrastrukturne mreže na svim površinama unutar obuhvata Generalnog plana i prije donošenja provedbenih dokumenata prostornog uređenja.

   Člankom 32. stavak13. Odredbi za provođenje GUP-a Splita, utvrđeni su i minimalne širine prometnih trakova, te za pristupne ulice iznose od 2,75 do 3m, a stavkom 15. istog članka je utvrđeno da u izgrađenom području s pretežito niskim i srednjim stambenim građevinama, ulica može biti u skladu s lokalnim uvjetima, te je stavkom 28. istog članka utvrđeno da se osim trgova, uličnе mreže te prometnih građevina i površina ucrtanih na kartografskom prikazu broj 3 „Prometna i komunalna infrastrukturna mreža-3a Promet“, omogućuje gradnja i uređenje i drugih trgova, uličnе mreže te prometnih građevina i površina.

   Nadalje člankom 105. Odredbi za provođenje GUP-a, utvrđeno je da se na temelju ovog plana, do donošenja provedbenih dokumenata prostornog uređenja, omogućava ishođenje lokacijskih dozvola i drugih odgovarajućih akata za građenje za: dijelove uličnе mreže, građevine i uređaje prometne i komunalne infrastrukture…..

   Sukladno navedenom, predmetni zahvat je planiran u skladu s odredbama citiranog plana.

3. Očevidom na terenu utvrđeno je da radovi na predmetnom zahvatu nisu započeti.

4. Ovlašteni projektant dao je izjavu o usklađenosti idejnog projekta s dokumentom prostornog uređenja na temelju kojeg se izdaje lokacijska dozvola.

5. Sukladno odredbama članka 109. Zakona o prostornom uređenju i gradnji („Narodne novine“ broj: 76/07, 38/09, 55/11, 90/11, 50/12 i 152/13), pribavljeni su posebni uvjeti iz članka 106. citiranog Zakona.

6. Ovaj Upravni odjel je sukladno člancima 110. i 111. Zakona o prostornom uređenju i gradnji („Narodne novine“ broj: 76/07, 38/09, 55/11, 90/11, 50/12 i 152/13), pozvao zainteresirane stranke radi uvida u idejni projekt i očitovanja. Poziv je objavljen u dnevnom tisku „SLOBODNA DALMACIJA“ dana 18.02.2014. godine, na oglasnoj ploči ovog Odsjeka te izložen na građevnoj čestici.

   Pozivu na uvid dana 27.02.2014.godine, odazvao se Budimir Andrija, Split, Put iza nove bolnice 3d, (k.č.zem. 8100/7 k.o. Split), te je nakon uvida u idejni projekt, oznake T.D. 32-13, od kolovoza 2013. godine, koji je izradio Projektni biro Damjanić d.o.o. Split, temeljem ugovora o poslovnoj suradnji s Hidrodizajn d.o.o. Split, br. 02/2003 od veljače 2003.godine i ugovora o poslovnoj suradnji s Volting d.o.o.Split, br. 08/2005 od lipnja 2005.godine, izjavio da je suglasan s predmetnom izgradnjom.

   Ostali se nisu odazvali, odnosno nisu dali osobne podatke i dokazali da su stranke u postupku, pa im se lokacijska dozvola izlaže na oglasnoj ploči.

U odnosu na sudjelovanje stranaka u postupku izdavanja lokacijske dozvole važno je istaknuti da suglasnost stranaka u postupku nije uvjet za izdavanje lokacijske dozvole, jer se ista temeljem izričite odredbe članka 103. Zakona o prostornom uređenju i gradnji izdaje na temelju zakona i propisa donesenih na temelju ovog zakona te u skladu s dokumentima prostornog uređenja i posebnim propisima.

Nakon ovako provedenog postupka, na temelju navedenog činjeničnog stanja i ispunjenih uvjeta za primjenu članka 116. Zakona o prostornom uređenju i gradnji te pozivom na članke 30., 32.,70. i 105. Odredbi za provođenje GUP-a Splita („Sl. glasnik Grada Splita“ broj: 1/06, 15/07, 3/08, 3/12, 32/13, 52/13), a u svezi članka 188. stavak 2. Zakona o prostornom uređenju (“Narodne novine“, br.:153/13), riješeno je kao u izreci.

Za Grad Split kao podnositelja zahtjeva, predmet je oslobođen plaćanja upravne pristojbe temeljem članka 6. Zakona o upravnim pristojbama (“Narodne novine“ broj broj 8/96, 77/96, 95/97, 131/97, 68/98, 66/99, 145/99, 30/00, 116/00, 163/03, 17/04, 110/04, 141/04, 150/05, 153/05, 129/06, 117/07, 25/08, 60/08, 20/10, 69/10 i 126/11), dok je za ostale podnositelje zahtjeva, upravna pristojba na ovo rješenje prema Tar.broju 62. navedenog zakona u iznosu od 750,00 kuna propisno naplaćena.

UPUTA O PRAVNOM LIJEKU

Protiv ovog rješenja može se izjaviti žalba Ministarstvu graditeljstva i prostornoga uređenja u Zagrebu, Ulica Republike Austrije 20, u roku 15 dana od dana primitka rješenja.

Žalba se predaje u pisanom obliku ovom Odsjeku neposredno ili poštom, a može se iskazati i usmeno na zapisnik.

Za žalbu se plaća upravna pristojba u iznosu od 50,00 kuna u državnim biljezima po Tarifnom broju 3. Zakona o upravnim pristojbama ("Narodne novine", broj 8/96, 77/96, 95/97, 131/97, 68/98, 66/99, 145/99, 30/00, 116/00, 163/03, 17/04, 110/04, 141/04, 150/05, 153/05, 129/06, 117/07, 25/08, 60/08, 20/10, 69/10 i 126/11).

Viša savjetnica

Kalinić Enija, dipl.ing.građ.

Dostaviti:

1. Grad Split, Služba za imovinsko-pravne poslove, izgradnju i geodeziju, Odsjek za izgradnju – ovdje (kao investitoru)
2. Grad Split, Služba za imovinsko-pravne poslove, izgradnju i geodeziju, Odsjek za izgradnju – ovdje (za Vodovod i kanalizaciju d.o.o. Split)
3. Grad Split, Služba za imovinsko-pravne poslove i izgradnju, Odsjek za imovinsko-pravnu pripremu građevinskog zemljišta – ovdje (kao jedinici lokalne samouprave)
4. Budimir Andrija, Split, Put iza nove bolnice 3d
5. Oglasna ploča – ovdje
6. Referent – ovdje
7. Arhiv – ovdje

POSEBNA GEODETSKA PODLOGA
MJERILO 1:1000
K.O. SPLIT, D.L. 77

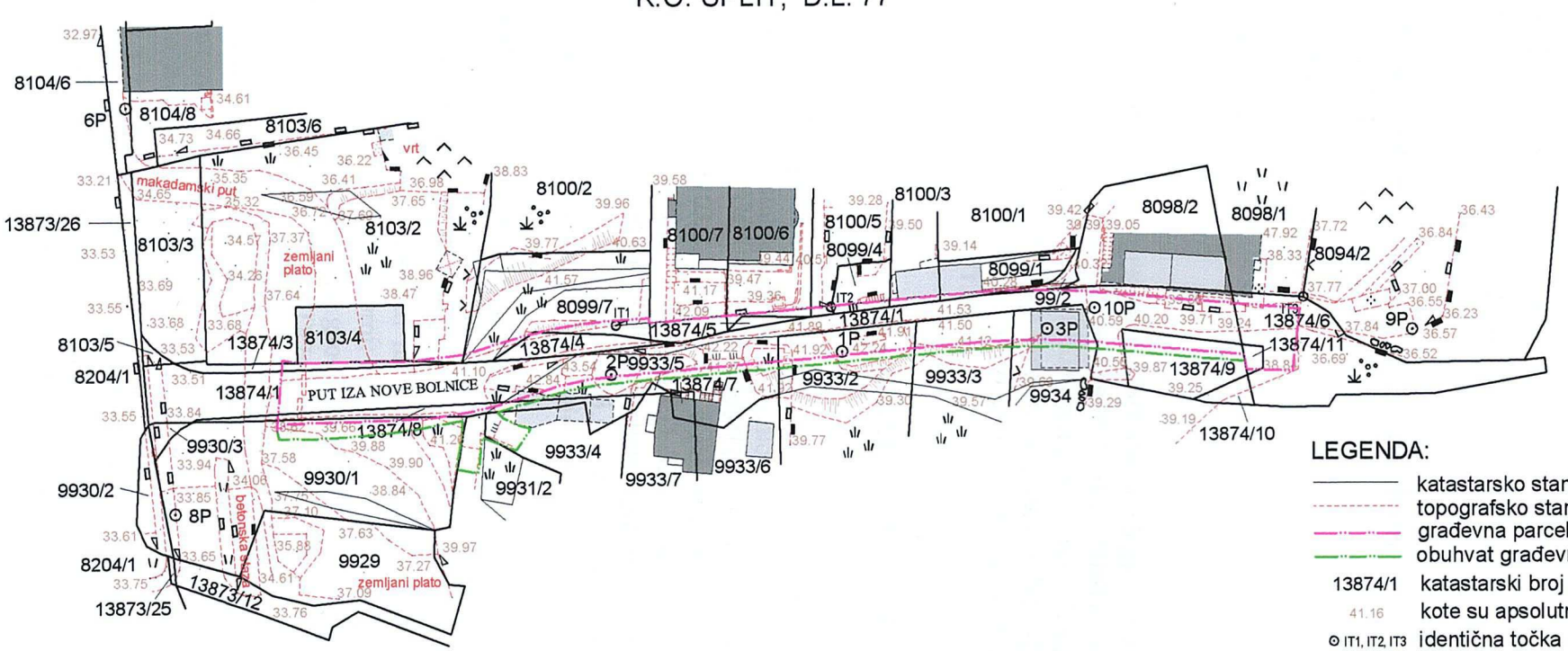

LEGENDA:

- katastarsko stanje
- topografsko stanje
- građevna parcela
- obuhvat građevnog područja
- 13874/1 katastarski broj parcele
- 41.16 kote su apsolutne
- ⊙ IT1, IT2, IT3 identična točka preklopa

"GEOTEHNA" d.o.o. Split za geodetske i katastarske poslove, projektiranje i konzalting Slavićeva 39, tel. 021/486-404	
Predmet br.	06/2013
Naručitelj	Grad Split, Split Obala kneza Branimira 17
Predmet	Posebna geodetska podloga K.o. Split, D.L. 77 kat.čest. 13874/1 i druge
Mjerilo	1:1000
Izradila	Marija Poduje, geod.
Ovjerava	Ratko Štefek, ing.geod.
Datum	05. veljače 2013.

»GEOTEHNA« d.o.o.
ZA GEODETSKE I KATASTARSKE POSLOVE
PROJEKTIRANJE I KONZALTING
SPLIT

Ovlašteni inženjer geodezije
GEOTEHNA
315

HRVATSKE VODE
VODNOGOSPODARSKI ODJEL
ZA SLIVOVE JUŽNOGA JADRANA
21000 Split, Vukovarska 35

Telefon: 021/30 94 00
Telefax: 021/30 94 91

KLASA: UP/I-325-01/13-07/0006376
URBROJ: 374-24-1-14-2/IV
Split, 11. 02. 2014. god.

Hrvatske vode, Vodnogospodarski odjel za slivove južnog Jadrana – Split, na temelju članka 143. stavka 7. Zakona o vodama (Narodne novine br. 153/09), u povodu zahtjeva investitora **Grad Split**, KLASA: 340-03/07-01/0014, URBROJ: 2181/01-16-01/06-13-10, zaprimljenog 08.11.2013.godine, za izdavanje vodopravnih uvjeta za **odvojak puta iza nove bolnice**, nakon pregleda dostavljene i ostale dokumentacije u smislu odredbi članka 143. stavka 1. Zakona o vodama izdaju

VODOPRAVNE UVJETE

za izradu tehničke dokumentacije za odvojak puta iza nove bolnice

1. Investitor je dužan izraditi tehničku dokumentaciju predmetnog objekta u skladu sa ovim vodopravnim uvjetima.
2. Projektno rješenje odvodnje otpadnih voda uskladiti s postojećom projektnom dokumentacijom kanalizacijskog sustava, te s ostalom važećom prostorno - planskom dokumentacijom.
3. Investitor je dužan ishoditi uvjete nadležnog komunalnog poduzeća u svezi izgradnje predmetnog sustava odvodnje.
4. Investitoru se zabranjuje korištenje predmetnog sustava odvodnje sve dok se isti u cijelosti ne izgradi i ne priključi na dio sustava odvodnje koji vodi na uređaj za pročišćavanje otpadnih voda. Do tada treba biti zabrtvljen na ulazima i izlazu.
5. Investitor je dužan izgraditi sve objekte i uređaje predmetnog sustava odvodnje vodonepropusne i o tome priložiti odgovarajuća uvjerenja prilikom tehničkog prijema.
6. Investitor je dužan napraviti projektno rješenje oborinske odvodnje sa predmetne prometnice na način da ista može prihvatiti sve oborinske vode sa pripadnog gravitirajućeg sliva.
7. Investitor je dužan sve oborinske vode prikupljene sa predmetne prometnice ukloniti sa iste na način da se ne ugrozi okolno zemljište, stambeni i ostali objekti.
8. Investitor ne smije predmetnim radovima umanjiti propusnu moć postojećih cestovnih propusta i korita odvodnih kanala, odnosno treba ih uklopiti u sustav oborinske odvodnje novog predmetnog objekta, a za vrijeme izvođenja radova mora omogućiti normalan protok u njima. Ukoliko trasa predmetne prometnice presijeca postojeće oborinske kanale potrebno je izgraditi propuste zadovoljavajućih dimenzija, odnosno iste uklopiti u sustav oborinske odvodnje. Propusti trebaju imati potrebnu propusnu moć za mjerodavne protoke dobivene hidrološkom obradom. Investitor je dužan predvidjeti oblaganje uljeva i izljeva novoprojektiranih propusta u dužini min. 3,0 m'.
9. Investitor je dužan za višak iskopa projektom odrediti mjesto, način deponiranja i konačno uređenje deponija. U tijeku radova iskopani materijal se ne smije ni privremeno odlagati na česticu "javno vodno dobro", odnosno u vodotoke i na njegove obale. Teren devastiran radovima, dovesti u prvobitno stanje.
10. Projektnom dokumentacijom potrebno je predvidjeti i druge odgovarajuće mjere da izgradnjom građevine za koju se izdaju ovi vodopravni uvjeti ne dođe do šteta ili nepovoljnih posljedica za vodnogospodarske interese.

Vodopravni uvjeti važe u razdoblju od dvije godine od dana njihove konačnosti, a važenje se može produžiti na još dvije godine ako se nisu izmijenili uvjeti pod kojima su izdani.

Ovi se vodopravni uvjeti mogu izmijeniti ili dopuniti ukoliko za to nastanu opravdani razlozi, a zainteresirana stranka podnese dokumentirani zahtjev.

Provjera sukladnosti glavnog projekta sa ovim vodopravnim uvjetima provodi se po odredbama Zakona o prostornom uređenju i gradnji.

O b r a z l o ž e n j e

Investitor **Grad Split** podnio je zahtjev, zaprimljen 08.11.2013.godine, za izdavanje vodopravnih uvjeta za **odvojak puta iza nove bolnice**, a u svrhu pokretanja postupka za ishođenje lokacijske dozvole, temeljem članka 106.a st. 4. Zakona o prostornom uređenju i gradnji (Narodne Novine broj. 76/07, 38/09, 55/11 i 90/11).

Uz zahtjev je dostavljena slijedeća dokumentacija:

- Idejni projekt, izrađen od Projektni biro „Damjanić" d.o.o. Split (T.D. 32-13, kolovoz 2013.god.)

U provedenom postupku je utvrđeno da će se izgradnjom predmetnog objekta uz pridržavanje vodopravnih uvjeta navedenih u izreci, osigurati odgovarajući vodni režim.

Ocijenivši stoga gore navedeno, trebalo je pozivom na odredbu čl. 6. Pravilnika o izdavanju vodopravnih akata (N.N. br. 28/96.) riješiti kao u izreci.

Uputa o pravnom lijeku

Protiv ovih vodopravnih uvjeta dopuštena je žalba, koja se u roku od 15 dana od dana dostave istih stranci, podnosi Ministarstvu poljoprivrede, Upravi vodnoga gospodarstva, putem Hrvatskih voda, Vodnogospodarskog odjela za slivove južnoga Jadrana - Split. Žalbu je ovlaštena izjaviti stranka po čijem je zahtjevu pokrenut postupak za izdavanje lokacijske dozvole. Žalba s plaćenom upravnom pristojbom, prema tarifnom broju 3. Tarifa upravnih pristojbi, koje su sastavni dio Zakona o upravnim pristojbama (Narodne novine br. 8/96, 77/96. 95/97, 131/97, 68/98, 66/99, 145/99, 30/2000, 116/2000, 163/2003, 17/2004, 110/2004, 141/2004, 150/2005, 153/2005, 129/2006, 117/2007, 25/2008, 60/2008 i 20/2010.), predaje se neposredno ili preporučeno putem pošte.

Po ovlaštenju:

Tihomir Galić, dipl.ing.građ.

Dostaviti:

- Grad Split, Služba za imovinskopravne poslove, izgradnju i geodeziju, Obala Kneza Branimira 17, 21000 Split (2x)
- Ministarstvo poljoprivrede, Uprava vodnoga gospodarstva - Zagreb
- Ministarstvo poljoprivrede, Služba državne vodopravne inspekcije, Odjel za slivove Jadrana, Ispostava Split
- Hrvatske vode - VGI Split
- 24-1, ovdje
- Pismohrana

HEP - Operator distribucijskog sustava d.o.o.
10000 ZAGREB - Ul. grada Vukovara 37

DP ELEKTRODALMACIJA-SPLIT
21 000 SPLIT - Poljička cesta bb

SLUŽBA ZA RAZVOJ I INVESTICI
Poljička cesta 73
Tel. 439-111 **Fax.** 439-321

Broj i znak:

SPLIT , 18.11.2013.

GRAD SPLIT

SPLIT
OBALA KNEZA BRANIMIRA 17

Tel. 310-111

PRETHODNA ELEKTROENERGETSKA SUGLASNOST BR. 5645-11-00/2013

Na Vaš zahtjev Klasa: 340-03/07-01/0014, Urbroj: 2181/01-16-01/06-13-16 radi pribavljanja posebnih uvjeta za izgradnju odvojka Puta iza nove bolnice, daje se suglasnost na Idejni projekt, oznaka projekta: T.D. 32-13, kolovoz 2013. godine, Projektni biro Damjanić d.o.o. Split uz napomenu da je nužno u skladu s tehničkom regulativom respektirati našu postojeću zračnu 0,4 kV mrežu budući se nalazi na području planiranog zahvata.
Sve troškove eventualnih zahvata na našim elektroenergetskim objektima dužan je snositi investitor izgradnje predmetne prometnice, a radove povjeriti HEP-ODS, Elektrodalmacija Split.

Suglasnost se izdaje u svrhu ishođenja lokacijske dozvole.

HEP - Operator distribucijskog sustava d.o.o. ZAGREB
DISTRIBUCIJSKO PODRUČJE 1
ELEKTRODALMACIJA SPLIT

Dostavlja se:

1. **Podnositelju zahtjeva**
2. **Odjelu razvoja**
3. **Pogon Split**
4. **Pismohran**

Direktor
Saša Dujmić dipl. ing.

06-45160

REPUBLIKA HRVATSKA
MINISTARSTVO UNUTARNJIH POSLOVA
POLICIJSKA UPRAVA SPLITSKO-DALMATINSKA
Sektor upravnih i inspekcijskih poslova

Broj: 511-12-18-19873/2-2013-M.P.
Split, 22.11.2013. god.

REPUBLIKA HRVATSKA
SPLITSKO-DALMATINSKA ŽUPANIJA
GRAD SPLIT

Primljeno: 28 -11- 2013

Klasifikacijska oznaka	
Kl.br. 340-03/07-01/14	16
Ur.br.	Pril.
Ev.br. 511-13-19	

POLICIJSKA UPRAVA SPLITSKO-DALMATINSKA, povodom zahtjeva kojeg je podnio Grad Split, Služba za imovinsko pravne poslove i izgradnju, Obala Kneza Branimira 17, Split, Klasa: 340-03/07-01/0014; Urbr: 2181/01-16-01/06-13-15, za izdavanje posebnih uvjeta gradnje iz područja zaštite od požara na temelju članka 24. Zakona o zaštiti od požara (NN 92/2010) izdaju se

POSEBNI UVJETI GRADNJE

iz područja zaštite od požara za izgradnju kolne prometnice na Firulama, odvojka puta iza Nove bolnice u smjeru istoka, investitora: Grad Split, VODOVOD I KANALIZACIJA d.o.o., Split, na osnovu predočene tehničke dokumentacije dostavljene na CD-u:

1. Idejni projekt T.D.: 32-13, izrađen od projektni biro Damjanić d.o.o., Split, kolovoz 2013.

I Mjere zaštite od požara projektirati na osnovu Idejnih projekata s prikazom mjera zaštite požara koji je osnova za izradu glavnih projekta u skladu s pozitivnim hrvatskim propisima, a u dijelu posebnih propisa gdje ne postoje hrvatski propisi koristiti priznate metode proračuna i modela. Posebnu pozornost obratiti na:
- Zakon o zapaljivim tekućinama i plinovima (NN 108/95, 56/10)
- Pravilnik o uvjetima za vatrogasne pristupe (NN 35/94, 142/03)
- Pravilnik o hidrantskoj mreži za gašenje požara (NN 8/06),
- Tehnički propis za sustave zaštite od djelovanja munje na građevinama (NN 87/08, 33/10)
- Tehnički propis za niskonaponske električne instalacije (NN 5/2010)

II U glavnom projektu, unutar programa kontrole i osiguranja kvalitete, navesti norme i propise prema kojima se dokazuje kvaliteta ugrađenih proizvoda i opreme glede zaštite od požara, utvrditi odredbe primjenjenih propisa i normi u svezi osiguranja potrebnih dokaza kvalitete ugrađenih konstrukcija, proizvoda i opreme, kvalitete radova, stručnosti djelatnika koji su tu ugradnju obavili, kao i potrebnih ispitivanja ispravnosti i funkcionalnosti.

Obrazloženje

Grad Split, Služba za imovinsko pravne poslove, izgradnju i geodeziju, podnio je zahtjev za utvrđivanje posebnih uvjeta gradnje iz područja zaštite od požara za gradnju kolne prometnice na Firulama, odvojka puta iza Nove bolnice u smjeru istoka,, investitora: Grad Split, Vodovod i kanalizacija d.o.o., Split.

Provedbenim postupkom i uvidom u dostavljenu dokumentaciju navedenu u izreci, utvrđeno je da:
U slučaju da će se u objektu stavljati u promet, koristiti i skladištiti zapaljive tekućine i plinovi potrebno je postupiti sukladno odredbi članka 11. Zakona o zapaljivim tekućinama i plinovima (NN 108/95, 56/10).
Uvjete za vatrogasne prilaze ili pristupe ili prolaze vatrogasne tehnike do građevine projektirati u skladu s odredbama Pravilnika o uvjetima za vatrogasne pristupe (NN 35/94, 142/03).
Hidrantska mreža se projektira i utvrđuje sukladno odredbama Pravilnika o hidrantskoj mreži za gašenje požara (NN 8/06).
Pri projektiranju sustave zaštite od djelovanja munje primjenjivati odrebe Tehničkog propisa za sustave zaštite od djelovanja munje na građevinama (NN 87/08, 33/10).

Pri projektiranju električne instalacije primjenjivati odredbe Tehničkog propisa za niskonaponske električne instalacije (NN 5/2010).
Sve druge mjere zaštite od požara koje reguliraju ovu problematiku sadržane su u hrvatskim propisima, a u dijelu posebnih propisa gdje ne postoje hrvatski propisi koriste se priznate metode proračuna i modela prema čl.25 stavak 3. Zakona o zaštiti od požara (NN 92/2010).

Dokaze kvalitete ugrađenih proizvoda i opreme potrebito je ishoditi temeljem Zakona o prostornom uređenju i gradnji (NN 76/07, 38/09, 55/11, 90/11, 50/12).

Stranka je oslobođena od plaćanja upravne pristojbe sukladno odredbama članka 6. Zakona o upravnim pristojbama (NN br. 8/96, 131/97, 68/98, 66/99, 145/99, 116/00, 163/03, 17/04, 110/04, 141/04, 150/05, 153/05, 129/06, 117/07, 25/08, 60/08, 20/10, 69/10, 126/11, 112/12, 19/13, 80/13).

DOSTAVITI:
1. Grad Split, Služba za imovinsko pravne poslove, izgradnju i geodeziju
   Obala Kneza Branimira 17, Split
2. Pismohrana

NAČELNICA SEKTORA
Diana Jakšić

VODOVOD I KANALIZACIJA d.o.o. SPLIT
SPLIT WATER & SEWERAGE COMP.
Biokovska 3/HR-21000 Split
Croatia

GRAD SPLIT - Služba za imovinsko-pravne poslove i izgradnju

Obala kneza Branimira 17
21000 Split

Split, 14.11.13
Naš broj: 29567
Naš znak: TU/VL
Klasa: UP/I 340-03/07-01/14
Ur.br: 2181/01-16-01/06-13-9
08.11.13

Predmet: ***Posebni uvjeti građenja***

Lokacijska dozvola
Odvojak puta iza Nove bolnice (građenje)
kat.čest. 13874/1, /3, /4, /5, /6, i dr. k.o.Split
Investitor: GRAD SPLIT I VODOVOD I KANALIZACIJA d.o.o. Split
Referentna projektna dokumentacija: Idejni projekt TD 32-13, kolovoz 2013. (PROJEKTNI BIRO DAMJANIĆ d.o.o. Split)

Na vaš zahtjev kojim se traže Posebni uvjeti građenja, izvještavamo vas kako slijedi:

VODOOPSKRBA I ODVODNJA:

Za navedeni zahvat u prostoru, od strane Vodovoda i kanalizacije d.o.o. Split, nema posebnih uvjeta građenja. Prihvaća se tehničko rješenje navedenog zahvata u prostoru, izgradnja: Odvojak puta iza Nove bolnice, prikazano u Idejnom projektu izrađenom od strane PROJEKTNI BIRO DAMJANIĆ d.o.o. Split, oznake T.D. 32-13., od kolovoza 2013. godine. Predmetno područje pripada vodoopskrbnom sustavu VISOKA III (kota dna vodospreme na 74,00 m n.m.), te mješovitom sustavu javne odvodnje.

Ovi uvjeti su utvrđeni za potrebe izdavanja Lokacijske dozvole, i ne mogu se koristiti u druge svrhe. Sukladno čl. 162. Zakona o vodama, obvezni ste ishoditi Potvrdu o sukladnosti s ovim posebnim uvjetima. Zahtjevu za izdavanje Potvrde o sukladnosti potrebno je priložiti odgovarajuću projektnu dokumentaciju u kojoj je prikazan način priključenja na komunalnu infrastrukturu u nadležnosti VIK-a, a koji je u skladu s ovim posebnim uvjetima.

S poštovanjem,

Direktor:
Zdravka Mulić, dipl.oec.

VODOVOD I KANALIZACIJA d.o.o.
SPLIT 5

Prilozi: Idejni projekt, TD 32-13, kolovoz 2013. (PROJEKTNI BIRO DAMJANIĆ d.o.o. Split)

Na znanje: Naslov
Tehnički ured
Odsjek mreža SPLIT -- ZAPAD
Pismohrana

REPUBLIKA HRVATSKA
SPLITSKO-DALMATINSKA ŽUPANIJA
GRAD SPLIT

06-45614

Primljeno: 03 -12- 2013

Klasifikacijska oznaka		Org.jed.
Kl.br. 340-03/0101/14		16
Ur.br.	Pril.	Vrijeme
Ev.br. 348-13-20		

GRAD SPLIT

SPLIT
OBALA KNEZA BRANIMIRA 17

Tel. 310-111

HEP - Operator distribucijskog sustava d.o.o.
10000 ZAGREB - Ul. grada Vukovara 37

DP ELEKTRODALMACIJA-SPLIT
21 000 SPLIT - Poljička cesta bb

SLUŽBA ZA RAZVOJ I INVESTICI
Poljička cesta 73
Tel. 439-111 **Fax.** 439-321
Broj i znak:
SPLIT , 18.11.2013.

PRETHODNA ELEKTROENERGETSKA SUGLASNOST BR. 5645-11-00/2013

Na Vaš zahtjev Klasa: 340-03/07-01/0014, Urbroj: 2181/01-16-01/06-13-16 radi pribavljanja posebnih uvjeta za izgradnju odvojka Puta iza nove bolnice, daje se suglasnost na Idejni projekt, oznaka projekta: T.D. 32-13, kolovoz 2013. godine, Projektni biro Damjanić d.o.o. Split uz napomenu da je nužno u skladu s tehničkom regulativom respektirati našu postojeću zračnu 0,4 kV mrežu budući se nalazi na području planiranog zahvata.
Sve troškove eventualnih zahvata na našim elektroenergetskim objektima dužan je snositi investitor izgradnje predmetne prometnice, a radove povjeriti HEP-ODS, Elektrodalmacija Split.

Suglasnost se izdaje u svrhu ishođenja lokacijske dozvole.

HEP - Operator distribucijskog sustava d.o.o. ZAGREB
DISTRIBUCIJSKO PODRUČJE 1
ELEKTRODALMACIJA SPLIT

Dostavlja se:
1. **Podnositelju zahtjeva**
2. **Odjelu razvoja**
3. **Pogon Split**
4. **Pismohran**

Direktor
Saša Dujmić dipl. ing.

REPUBLIKA HRVATSKA
ŽUPANIJA SPLITSKO-DALMATINSKA
GRAD SPLIT
Upravni odjel za komunalno gospodarstvo i redarstvo
Kl.: 340-03/07-01/0014
Urbroj:2181/01-11-03/01-14-26
Split, 07. veljače 2014. g.

GRAD SPLIT
Služba za imovinsko pravne poslove i izgradnju
Odsjek za izgradnju
-ovdje-

Upravni odjek za komunalno gospodarstvo i redarstvo Grada Splita, a zahtjevu Službe za imovinsko pravne poslove i izgradnju, Odsjeka za izgradnju Grada Splita, na temelju članka 106.a Zakona o prostornom uređenju i gradnji (NN broj. 76/07, 38/09, 55/11, 90/11 i 50/12 i 153/13), izdaje

SUGLASNOST

Na idejni projekt za odvojak Puta iza Nove bolnice, oznake T.D. 32-13 iz srpnja 2013, izrađenog od strane tvrtke „Projektni biro Damjanić" d.o.o.., glavnog projektanta Ružice Meter Raguzin dip.ing.građ..

Voditelj Odsjeka
Damir Babić, dipl.ing.

Pročelnika :
Špiro Čokarić, dipl. ing. građ.

Dostaviti:
1. Naslovu
2. Pismohrana - ovdje

REPUBLIKA HRVATSKA
MINISTARSTVO ZDRAVLJA

Uprava za sanitarnu inspekciju
Sektor županijske sanitarne inspekcije
i pravne podrške
Služba županijske sanitarne inspekcije
PJ-Odjel za južnu Dalmaciju
Ispostava Split

KLASA: 540-02/14-03/2111
UR.BROJ:534-09-2-1-6-1/1-14-2
Split, 07. 02. 2014.

REPUBLIKA HRVATSKA
SPLITSKO-DALMATINSKA ŽUPANIJA
GRAD SPLIT
Služba za imovinskopravne poslove,
izgradnju i geodeziju

Obala kneza Branimira 17
21 000 SPLIT

Viši sanitarni inspektor.Ministarstva zdravlja, Uprave za sanitarnu inspekciju, Sektora županijske sanitarne inspekcije, i pravne podrške, Službe županijske sanitarne inspekcije, PJ-Odjel za južnu Dalmaciju, u postupku utvrđivanja posebnih uvjeta za **građenje –ODVOJAK PUTA IZA NOVE BOLNICE investitora: GRAD SPLIT i VODOVOD I KANALIZACIJA d.o.o. SPLIT,** po zahtjevu GRADA SPLITA, Službe za imovinskopravne poslove, izgradnju i geodeziju, KLASA: 340-03/07-01/0014, URBROJ: 2181/1-16-01/06-13-13 , od 18. 11. 2013. godine, zaprimljeno 07.02.2014.) prema idejnom projektu: Projektni biro DAMJANIĆ, d.o.o. Split, T.D.-IP: 32/13 (Ružica Meter-Raguzin d.i.g., Ivan Makjanić, d.i.g., Mladen Žanić, d.i.e.) na temelju čl. 13. Zakona o sanitarnoj inspekciji (NN RH broj 113/08, 88/10), u svezi s čl. 106. st. 1. podstavka 7., 8. i 9. Zakona o prostornom uređenju i gradnji (Narodne novine broj 76/07, 38/09, 55/11, 90/11, 50/12 i 55/12), utvrđuje slijedeće:

SANITARNO - TEHNIČKE I HIGIJENSKE UVJETE

Investitor je dužan kod projektiranja poštivati odredbe:

1. Sve potencijalno zauljene otpadne vode provesti preko separatora, a prije ispuštanja u legalni recipijent, kako sa prometnica, tako i iz objekata čije bi funkcioniranje imalo za posljedicu stvaranje otpadnih voda;
2. Zaštititi vodovodnu mrežu od svih potencijalnih zagađivača
3. Sve instalacije izvesti po pravilima struke, te na tehničkom pregledu atestima ovlaštenih institucija dokazati ispravnost istih.
4. Dispoziciju krutog otpada riješiti na sanitarno ispravan način.
5. Projektant je dužan primijeniti sva tehnička rješena i mjere da buka ne prelazi dopuštene razine buke u sredini u kojoj ljudi rade i borave («Narodne novine» broj 145/04), te poštivati i primijeniti Zakon o zaštiti od buke («Narodne novine» broj 30/09, 55/13 i 153/13) i u slučaju postojanja stacionarnog izvora buke, neophodno je obaviti mjerenje od strane ovlaštene ustanove, a zapisnike predočiti na tehničkom pregledu.
6. Kanalizacijsku mrežu izvesti kao seperatnu (mješoviti sustav), te je priključiti na postojeću mrežu.

Oslobođeno plaćanja upravne pristojbe prema čl. 6 Zakona o upravnim pristojbama («Narodne Novine» br. 8/96, 77/96, 131/97, 76/07, 66/99, 145/99, 30/00, 116/00, 163/03, 17/04 i 110/04, 141/04, 150/05, 153/05, 129/06, 117/07, 25/08, 60/08, 20/10, 69/10, 126/11, 112/12, 19/13.).

VIŠI SANITARNI INSPEKTOR
IVAN GLAVINOVIĆ, dipl.san.inž.

Dostaviti:

1. Grad Split, Služba za imovinsko pravne poslove, izgradnju i geodeziju
   Obala Kneza Branimira 17 21 000 Split
2. Sanitarna inspekcija – ovdje
3. Pismohrana–ovdje

06-43663

14 -11- 2013

34003/07-01/14 16
532-13 (17)

REPUBLIKA HRVATSKA
MINISTARSTVO KULTURE

Uprava za zaštitu kulturne baštine
Konzervatorski odjel u Splitu
Porinova 2
21 000 Split
Tel. 305-444
Fax 305-418

Klasa: 612-08/13-11/0051
Urbroj: 532-04-16/6-13-2

Split, 11. studenog 2013.

REPUBLIKA HRVATSKA
SPLITSKO–DALMATINSKA ŽUPANIJA
GRAD SPLIT

Služba za imovinskopravne poslove, izgradnju i geodeziju

Obala kneza Branimira 17
21 000 Split

Predmet: Posebni uvjeti za građenje kolne prometnice odvojak Puta iza nove bolnice

Temeljem članka 60. u svezi s člankom 6. stavkom 1. točka 9. Zakona o zaštiti i očuvanju kulturnih dobara («Narodne novine», br. 69/99 i dr.), a povodom zahtjeva Grada Splita, Službe za imovinskopravne poslove, izgradnju i geodeziju., daju se posebni uvjeti kako slijedi:
Odobrava se predložena izgradnja kolne prometnice odvojak Puta iza nove bolnice, investitora Grada Splita i Vodovod i kanalizacija, prema dostavljenom Idejnom projektu *Odvojak Puta iza nove bolnice,* kojeg je izradio Projektni biro DAMJANIĆ d.o.o., Split, T.D. 32-13, od kolovoza 2013.
U blizini predmetnog zahvata nalaze se ostatci ranokršćanske crkve sv. Kuzme i Damjana. U antičkom razdoblju Trstenik je kao i cijelo Splitsko polje dio salonitanskog agera, a na širem području pronalaze se antički grobovi, te kameni i keramički antički ulomci.
Sukladno navedenom, tijekom zemljanih radova na izgradnji predmetne prometnice odvojak Puta iza nove bolnice, potrebno je osigurati arheološki nadzor. Ukoliko se prilikom radova naiđe na arheološki nalaz ili nalazište, nadzor će se proširiti u arheološko istraživanje. Sukladno rezultatima arheoloških radova, nadležni Konzervatorski odjel u Splitu odredit će daljnje postupanje.

Sastavila:
Dubravka Čerina,dipl.arheolog i pov.umj.

Za Pročelnik:
dr.sc. Radoslav Bužančić

Dostaviti:
1. Naslovu
2. Pismohrana, ovdje

06-4225

HAKOM

VEZA: 18-11-2013

KLASA: 361-03/13-01/4074
URBROJ: 376-10/ML-13-2 (JŠ)
Zagreb, 13. studenog 2013. god.

34003/0701/14 16
376-13 (AP)

Republika Hrvatska
Splitsko-Dalmatinska županija
Grad Split
Služba za imovinsko pravne poslove, izgradnju i geodeziju
Obala Kneza Branimira 17
21000 Split

PREDMET: POSEBNI UVJETI GRADNJE
Investitor: GRAD SPLIT, VODOVOD i KANALIZACIJA
Građevina: ODVOJAK PUTA IZA NOVE BOLNICE
Lokacija: SPLIT
Veza: Vaš dopis KLASA: 340-03/07-01/0014, URBROJ:2181/01-16-01/06-13-12, od 08. studenog 2013.

Projektant (investitor) odvojka puta dužan je od operatora za pružanje elektroničkih komunikacijskih usluga putem EK vodova (popis u prilogu) pribaviti izjavu o položaju navedene infrastrukture u zoni zahvata. U slučaju da je utvrđeno da u planiranoj zoni zahvata postoji elektronička komunikacijska infrastruktura i druga povezana oprema (EKI) potrebno je za navedeni odvojak puta projektirati zaštitu EKI prema odredbama Pravilnika o načinu i uvjetima određivanja zone elektroničke komunikacijske infrastrukture i druge povezane opreme, zaštitne zone i radijskog koridora te obveze investitora radova ili građevine (NN 75/13). **Zaštitu postojeće EKI sukladno odredbama iz čl. 26. Zakona o elektroničkim komunikacijama (NN 73/08, 90/11, 133/12 i 80/13) je potrebno obuhvatiti projektom.**

Projektant je dužan u projektu projektirati koridor ili trasu za kabelsku kanalizaciju sukladno odredbama Pravilnika o tehničkim uvjetima za kabelsku kanalizaciju (NN 114/10 i 29/13).

S poštovanjem,

RAVNATELJ

HRVATSKA AGENCIJA ZA POŠTU I ELEKTRONIČKE KOMUNIKACIJE
Roberta Frangeša Mihanovića 9
ZAGREB

mr.sc. Mario Weber

Dostaviti: Naslovu preporučeno
Prilog: Idejno rješenje za lokacijsku dozvolu – CD
Popis operatora

POPIS OPERATORA ZA PRUŽANJE ELEKTRONIČKIH KOMUNIKACIJSKIH USLUGA PUTEM ELEKTRONIČKIH KOMUNIKACIJSKIH VODOVA

1	B. NET HRVATSKA d.o.o.	Avenija Dubrovnik 16	10000 Zagreb	t: 65 66 160 091 6566 160 f: 65 96 530	infrastruktura@bnet.hr
2	HRVATSKI TELEKOM d.d. Regija 1	Av. Dubrovnik 26	10000 Zagreb	098 200307	Marijana Tuđman marijana.tudjman@t.ht.hr
	HRVATSKI TELEKOM d.d. Regija 2	Vinkovačka 19	21000 Split	098 320991	Mirela Domazet mirela.domazet@t.ht.hr
	HRVATSKI TELEKOM d.d. Regija 3	Ciottina 17a	51000 Rijeka	098 610610	Milan Mataija milan.mataija@t.ht.hr
	HRVATSKI TELEKOM d.d. Regija 4	K.A. Stepinca 8b	31000 Osijek	098 467457	Mladen Kuhar mladen.kuhar@ t.ht.hr
3	METRONET TELEKOMUNIKACIJE d.d.	Ulica grada Vukovara 269 d	10000 Zagreb	t: 63 27 000 f: 63 27 011	sim_dokumentacija@metronet.hr
4	OT-OPTIMA TELEKOM d.d. Regija sjever	Bani 75a, Zagreb	10010 Zagreb	t: 01/ 54 92 310 f: 01/ 54 92 019	Damir Hržina damir.hrzina@optima-telekom.hr
	OT-OPTIMA TELEKOM d.d. Regija jug	Trg Hrvatske bratske zajednice 8/II	21000 Split	021 492830	Željko Parmać Zeljko.parmac@ optima-telekom.hr
	OT-OPTIMA TELEKOM d.d. Regija zapad	A. Kačića Miošića 13	51000 Rijeka	051 492 711	Alojz Šajina alojz.sajina@ optima-telekom.hr
	OT-OPTIMA TELEKOM d.d. Regija istok	Lorenza Jägera 2	31000 Osijek	031 492 931	Željko Pleša zeljko.plesa@optima-telekom.hr

NAPOMENA:Bnet sa svojom mrežom prisutan je u slijedećim županijama:

Grad Zagreb
Zagrebačka županija
Splitsko-dalmatinska županija
Zadarska županija
Osječko-baranjska županija
Primorsko-goranska županija

Ako se objekt gradi u županiji koja nije na popisu tada nije potrebno kontaktirati B.NET HRVATSKA d.o.o.

06-01154

REPUBLIKA HRVATSKA
SPLITSKO-DALMATINSKA ŽUPANIJA
Upravni odjel za graditeljstvo, komunalne poslove, infrastrukturu i zaštitu okoliša

17 -01- 2014
340-03/07-01/14 16
2181-14-22

KLASA: 351-01/13-01/0624
URBROJ: 2181/1-10-14-2
Split, 07. siječnja 2014.

GRAD SPLIT
Služba za imovinsko pravne poslove, izgradnju i geodeziju

Obala Kneza Branimira 17
21 000 Split

PREDMET: Izgradnja odvojka puta iza nove bolnice prema istoku, na čest. zem. 13874/1, 13874/3, 13874/4, 13874/5, 13874/6, 13874/8, 13874/9, 13874/11, 9930/1, 9933/6, 9933/2, 9933/3, 8100/7, 8100/5, 8100/3, 8099/7, 8099/4, 8099/1, 8099/2, 9934, 8103/2, k.o. Split

VEZA: Vaš predmet klasa: 340-03/07-01/0014 od 08. studenog 2013.

Nakon uvida u idejni projekt namjeravanog zahvata u prostoru, oznake projekta: TD 32-13 od kolovoza 2013., kojeg je izradio projektni ured "Damjanić" d.o.o. Split, dajemo sljedeće mišljenje:

Prilikom gradnje predmetne građevine, mora se voditi računa da ne dođe do štete i nepovoljnih utjecaja na pojedine sastavnice okoliša, a sve u skladu sa načelima zaštite okoliša (Zakon o zaštiti okoliša, NN 80/13).

Oborinske vode s kolnika riješiti na način da ne ugrožavaju promet ili susjedne parcele, a eventualno zauljane oborinske vode prije upuštanja u recipijent potrebno je propustiti kroz separator ulja i masti.

S neopasnim i opasnim otpadom postupati sukladno Zakonu o održivom gospodarenju otpadom (NN 94/13).

Nakon završetka radova okolni teren sanirati i vratiti u prvobitno stanje.

REPUBLIKA HRVATSKA - SPLITSKO-DALMATINSKA ŽUPANIJA - SPLIT

PROČELNICA

Marija Vuković, mag.ing.arch.